

# 中央支部

発行所  
 三重県建設労働組合  
 中央支部  
 津市久居緑が丘町一丁目5番地4  
 電話 (059) 252-2068  
 印刷所 三宅印刷(株)

三重県建設労働組合中央支部 加入企業のみなさまへ

## 「タフビズ業務災害補償保険」のご案内

貴社の業務上災害に起因するさまざまな  
 リスクを総合的に補償します。

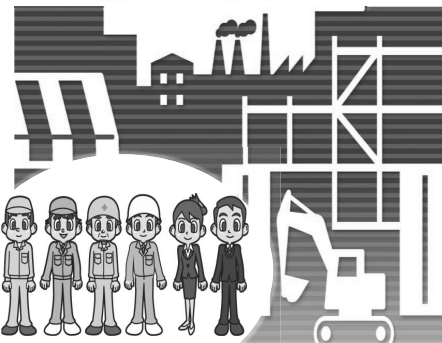

### 割引制度

割引制度の利用で、保険料がおトクになります！

リスク状況による割引  
 当社所定の告知用質問事項回答書に記載された質問項目にご回答いただくことにより

最大20%までの割引を適用します。

各種保険料割引制度の詳細につきましては取扱代理店または引受保険会社にご照会ください。

### ご契約コース・保険料例

払込方法：保険期間1年 一時払  
 <建築業> 政府労災保険の事業種類コード(上位2桁) 35>

補償内容	プラン	エコミープラン例
1名あたりの補償		
死亡・後遺障害補償保険金支払限度額		500万円
入院補償保険金支払限度日額		5,000円
手術補償保険金支払限度額		3,000円
通院補償保険金支払限度日額		3,000円
使用者賠償責任補償支払限度額		-
事業者費用補償保険金支払限度額		-
メンタルヘルス対策費用(1名・期間中)限度額		-
雇用慣行賠償責任補償(0事故・期間中)限度額		-
休業補償保険金(補償期間90日・免責0円)		5,000円
保険料例	売上高 年間売上高500万円	33,160円

お申込手続方法は中央支部事務局がご案内します。

【取扱代理店】

株式会社グッドウイン 三重支社  
 担当：西畑 昌彦  
 住所：〒514-0016 三重県津市乙部35-1  
 TEL：059-246-5335

【引受保険会社】

あいおいニッセイ同和損害保険株式会社  
 住所：〒514-0009 三重県津市羽所町388津三交ビルディング8階  
 TEL：059-228-5123  
 ※おかけ間違いにご注意ください。

(2017年4月承認) A16-105083

4月8日、榊原町湯ノ瀬広場に於いて「榊原さくら祭り」が開催され、沢山の来場者で盛り上がりを見せました。建芳では、昨年より、住宅デーを開催し、「木工教室」「住宅何でも相談会」を出展しています。また今年は、フランクフルト、トルティーヤを販売し、完売になるほどの大盛況でした。



また最後には、来場者全員に榊原さくら祭り名物の「豆おにぎり」が無料で振る舞われ、長い行列ができていました。

## 榊原さくら祭りにて 住宅デーを開催 満開の桜の中、櫓を建前



### ハガキ要請行動

- ① 同封のハガキを組合員一人につき4枚記入
  - ② 同封の返信用封筒にて郵送または支部へ持参
- \*バス健診希望者は申込書を同封して下さい。



返送はお早めに！  
**7月21日(金)**  
 必着

一人4枚の要請ハガキにご協力ください

国保組合予算の概算要求確保を！

昨年、中央支部では2017年度国保組合予算確保に向けた要請ハガキ行動で、夏、秋合わせて2400枚を超える要請ハガキを投函し、私たちの建設国保に対する補助金は現行補助水準を確保する事ができました。しかし、国民の高齢化に伴う社会保障関係費用の自然増や昨年成立した医療制度改革関連法により国民負担が増加し、年々厳しい状況になっています。

このような状況の中、私たちは国民医療の拡充と国保組合の安定運営の確保を求め、例年8月に行われる厚生労働省の来年度概算要求(国保組合予算)に対して、今年も引き続き、国保予算の現行水準を確保できるように、ハガキ要請行動を行います。

一人でも多く、一枚でも多く、要請ハガキにご協力をお願いします。

## 建退共は現場で働くあなたの為の退職金制度です!

掛金は1か月 6,510円  
 組合費と一緒に引落されます。

### 【制度の特徴】

- ◆国の定めた制度なので安心です。
  - ◆建設業の現場で働く人なら、職種に関係なく加入できます。
  - ◆共済手帳に証紙の貼付をすることで掛金を積み立てていきます。
  - ◆1日310円の掛金です(1か月を21日で換算)1冊目は国から50日分の補助が付いています。
  - ◆退職金は掛金納付が12カ月以上あり、建設業界を辞めた時に支払われます。
- ※役員報酬を受けている方や本社等の事務専用社員、中小企業退職金共済事業・清酒製造業退職金共済事業・林業退職金共済事業に既に加入している方は加入できません。  
 詳しくは建退共ホームページをご参照ください。 <http://www.kentaikyotaiyokukin.go.jp/>

運用利回り **3.0%**  
 (平成28年4月現在)



### 平成29年度の雇用保険料率

事業の種類	① 労働者負担 (失業等給付の 保険料率のみ)	② 事業主負担	①+② 雇用保険料率		
			失業等給付 の 保険料率	雇用保険 二事業の保険 料率	
一般の事業	3/1,000	6/1,000	3/1,000	3/1,000	9/1,000
(28年度)	4/1,000	7/1,000	4/1,000	3/1,000	11/1,000
建設の事業	4/1,000	8/1,000	4/1,000	4/1,000	12/1,000
(28年度)	5/1,000	9/1,000	5/1,000	4/1,000	14/1,000

※枠内の下段は平成28年度の雇用保険料率



厚労省は、「墜落防止用の個人用保護具に関する規制のあり方に関する検討会」を開き、建築現場での組み立てや、鉄骨骨組み、「U字つり作業」となる送配電の電気工事、ビルメンテナンスのロープ高所作業など「作業床設置が困難な作業」に携わる労働者が使う安全帯は、フルハーネス型安全帯の使用を義務付けることを検討会としておおむね一致しました。また、こうしたフルハーネス型墜落防止保護具を使い作業に当たる労働者に対して、特別教育の受講を義務化することでも意見が一致し、平成29年度中に関係法令などの改正作業を進めるとみられています。

**フルハーネス型を義務化  
特別教育受講も**

### 青年部 イチゴ狩り開催

4月2日、鈴鹿市にて青年部イチゴ狩りが開催され、組合員とその家族35名が参加しました。毎年好評のイチゴ狩りは、鈴鹿の岡田イチゴ園で開催されており、参加者からは甘くて美味しいと評判がよく、今年で4回目となりました。



### 組織拡大 強化月間

三重建労では、5月6月を「組織拡大月間」として拡大行動の強化をはかります。新規組合員紹介で1万円の商品券が紹介者に送られます。皆様の知り合い、同僚で建設業に携わるお仕事をまだ建労に加入されていない方が見えたら是非ご紹介ください。お待ちしております。

**紹介者に1万円の商品券プレゼント!**

### バス健診の会場が変わります

今年のバス健診は、昨年までの『津市久居体育館』から変わります。それに伴い、日程も少し変更になります。詳しくは、下記をご参照ください。申込案内は、今月の機関紙に同封しています。



7月11日(火) 9:00~  
9月5日(火) 9:00~  
10月10日(火) 9:00~ 13:00~ アスベスト検診

【会場】津市高茶屋市民センター (三重県津市高茶屋4丁目37-59)

### バス健診申込開始

同封の申込書にて

バス健診の受付を開始します。今年も昨年までと同様に「津市高茶屋市民センター」(警察学校裏) になります。健康診断受診料は、三建保加入組合員本人のみ無料。それ以外の方は、料金が発生します。申込書をご参照ください。

※受付は先着順です。尚、各健診日の定員になり次第、予約を締め切らせて頂きます。

- <場所>  
津市高茶屋市民センター
- <日時>
- ◆7月11日(火)  
男性 9時~  
女性 11時~
  - ◆9月5日(火)  
男性 9時~  
女性 11時~
  - ◆10月10日(火)  
男性 9時~  
女性 11時~
- ※アスベスト検診  
◆10月10日(火) 13時~

東海ろうきんのキャッシュカードなら  
いつでもどこでもATM利用手数料を  
即時全額キャッシュバック!

だから実質 ¥0

※ATMのご利用時間、取扱可能なお取引は設置金融機関や設置場所により異なる場合があります。詳しくは各銀行および運営会社のホームページをご覧ください。

東海ろうきん お客さまセンター  
0120-226616 平日9:00~18:00(土・日・祝日除く)

以下のATMでご利用いただけます。

セブン銀行	net
イオン銀行	ATM
ゆうちょ銀行	ATM